

IDENTIFIKAČNÉ ÚDAJE OBCH. PARTNERA

Názov podľa obchodného registra Mestská časť Bratislava-Nové
Mesto Miestny úrad
Obchodný partner číslo 5100048841
Zmluvný účet 6500053209
Sídlo podľa obchodného registra JUNÁCKA 1
832 91 BRATISLAVA
IČO 00603317
DIČ 2020887385
Dátum dodania 01.10.2020
Dátum spotreby 01.10.2020
Dátum vystavenia 02.10.2020
Fakturačné obdobie 01.10.2020 - 30.11.2020
Dátum splatnosti 16.10.2020



FTSKA2T4-0002-000372

D + 2

Mestská časť Bratislava-Nové Mesto Miestny
úrad
JUNÁCKA 1
831 04 BRATISLAVA 3

V: ý obchodný partner,

ďakujeme Vám za prejavenu dôveru. Zasielame Vám faktúru za opakované dodanie tovaru a služby. Suma k úhrade vo výške 115,46 EUR Vám bude zinkasovaná z Vášho účtu v lehote splatnosti. Ďakujeme.

Číslo miesta spotreby EIC odberného miesta	Adresa miesta spotreby	Predpokladané množstvo	Spotrebná daň (0,00132 EUR/kWh)	Suma v EUR bez DPH	DPH %	DPH v EUR	Suma v EUR s DPH
3106052197 24ZZS6052197000W	BOJNICKÁ 23 831 04 BRATISLAVA	401 kWh	0,53	96,22	20	19,24	115,46

K úhrade

115,46 EUR

Predpokladané množstvo kWh pre SPD za faktúru 401 kWh

Vystavený formulár bol skontrolovaný.

MIESTNY ÚRAD BRATISLAVA MESTSTKEJ ČASTI BRATISLAVA-NOVÉ MESTO Junácka 1, 832 91 Bratislava	
06. 10. 2020	
Číslo záznamu: 35624	Číslo splat:
Prílohy:	Vypavuje:

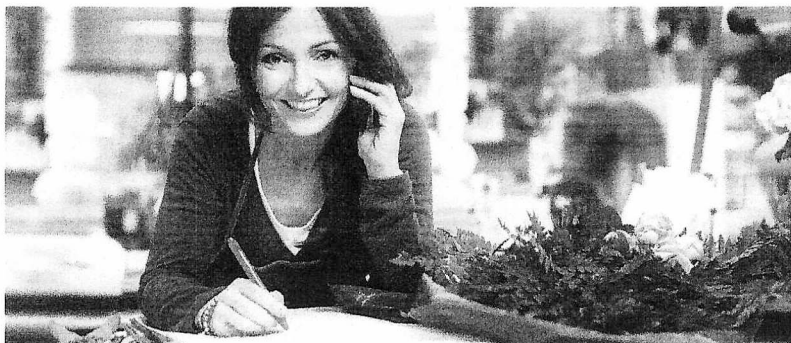

Postaráme sa o rýchly
prístup k Vaším faktúram
Online účet pre firmy

www.zse.sk



0850 111 555



kontakt@zse.sk



www.zse.sk



0800 111 567



OC Central, Metodova 6, 821 08 Bratislava

ZSE Energia, a. s., Čulenova 6, P. O. Box 325, 810 00 Bratislava 1

Back Office korporátneho predaja,

T +421-(0)2-50 61 24 86, F +421-(0)2-50 61 49 89, topzakaznici@zse-energia.sk.

IČO: 36677281, IČ DPH: SK2022249295, DIČ: 2022249295

Bankové spojenie: Tatra banka, a.s., č. ú.: 2649000047/1100; IBAN SK72 1100 0000 0026 4900 0047; BIC: TATRSKBX