

1074
111110

IDENTIFIKAČNÉ ÚDAJE OBCH. PARTNERA

Názov podľa obchodného registra Mestská časť Bratislava-Nové
Mesto Miestny úrad
Obchodný partner číslo 5100048841
Zmluvný účet 6500053120
Sídlo podľa obchodného registra JUNÁCKA 1
832 91 BRATISLAVA
IČO 00603317
DIČ 2020887385
Dátum dodania 01.09.2016
Dátum spotreby 01.09.2016
Dátum vystavenia 02.09.2016
Fakturačné obdobie 01.09.2016 - 30.09.2016
Dátum splatnosti 16.09.2016



BTSE4SNR-0002-000388

D + 2

Mestská časť Bratislava-Nové Mesto Miestny úrad
JUNÁCKA 1
831 04 BRATISLAVA 3

MIESTNY ÚRAD BRATISLAVA MESTSKEJ ČASTI BRATISLAVA-NOVÉ MESTO Júnácka 1, 832 91 Bratislava	
05. 09. 2016	
Číslo záznamu: 31594	Číslo účtu:
Prílohy:	Vybavuje:

Vážený obchodný partner,

ďakujeme Vám za prejavenu dôveru. Zasielame Vám faktúru za opakované dodanie tovaru a služby. Suma k úhrade vo výške 48,80 EUR Vám bude ovaná z Vášho účtu v lehote splatnosti. Ďakujeme.

Číslo miesta spotreby	Adresa miesta spotreby	Predpokladané množstvo	Spotrebná daň (0,00132 EUR/kWh)	Suma v EUR bez DPH	DPH %	DPH v EUR	Suma v EUR s DPH
106065713	BOJNICKÁ 21	189 kWh	0,25	40,67	20	8,13	48,80
14256065713000P	831 04 BRATISLAVA						
K úhrade							48,80 EUR

Vystavený formulár bol skontrolovaný.

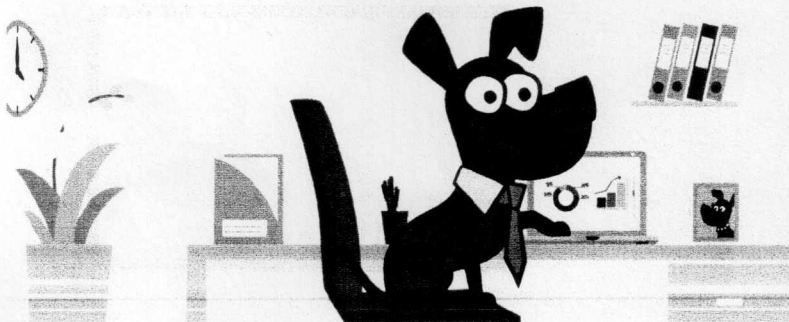

Online to
vybavíte hravo

Nová Zákaznícka zóna

www.zse.sk

Novinka
pre vašu firmu

0850 111 555

kontakt@zse.sk

www.zse.sk

0800 111 567

Karadžičova 8, 821 08 Bratislava

ZSE Energia, a. s., Čulenova 6, P. O. Box 325, 810 00 Bratislava 1

Anton Pála, Back Office

T: +421(0)-917 771 887, F: +421(0)-2-50 61 49 89, anton.pala@zse-energia.sk

IČO: 36677281, IČ DPH: SK2022249295, DIČ: 2022249295

Bankové spojenie: Tatra banka, a.s., č. ú.: 2649000047/1100; IBAN SK72 1100 0000 0026 4900 0047; BIC: TATRSKBX