

IDENTIFIKAČNÉ ÚDAJE OBCH. PARTNERA

Názov podľa obchodného registra Mestská časť Bratislava-Nové
Mesto Miestny úrad
Obchodný partner číslo 5100048841
Zmluvný účet 6500057406
Sídlo podľa obchodného registra JUNÁCKA 1
832 91 BRATISLAVA
IČO 00603317
DIČ 2020887385
Dátum dodania 01.09.2016
Dátum spotreby 01.09.2016
Dátum vystavenia 02.09.2016
Fakturačné obdobie 01.09.2016 - 30.09.2016
Dátum splatnosti 16.09.2016



BTSE4SNR-0002-000392

D + 2

Mestská časť Bratislava-Nové Mesto Miestny
úrad
JUNÁCKA 1
831 04 BRATISLAVA 3

Prílohy:	
Číslo záznamu:	31736
Dátum prijatia:	01.09.2016
MESTSKÁ ČASŤ BRATISLAVA-NOVÉ MESTO MIESTNY ÚRAD	

Vážený obchodný partner,

ďakujeme Vám za prejavenu dôveru. Zasielame Vám faktúru za opakované dodanie tovaru a služby. Prosíme o úhradu sumy vo výške 31,34 EUR pod
variabilným symbolom 7449346585 do dátumu splatnosti 16.09.2016. Ďakujeme.

Číslo miesta spotreby	Adresa miesta	Predpokladané	Spotrebná daň	Suma v EUR	DPH	DPH	Suma v EUR
EIC odberného miesta	spotreby	množstvo	(0,00132 EUR/kWh)	bez DPH	%	v EUR	s DPH
3107006189	BOJNICKÁ 19	68 kWh	0,09	26,12	20	5,22	31,34
24ZZS7006189000U	831 04 BRATISLAVA						
K úhrade							31,34 EUR

OTVORENÉ POLOŽKY

Druh pohľadávky	Poradové číslo	Dátum splatnosti/prijatia úhrady	Suma v EUR
Preddavková platba	7449317929	15.08.2016	31,34
Spolu			31,34 EUR

Vystavený formulár bol skontrolovaný.

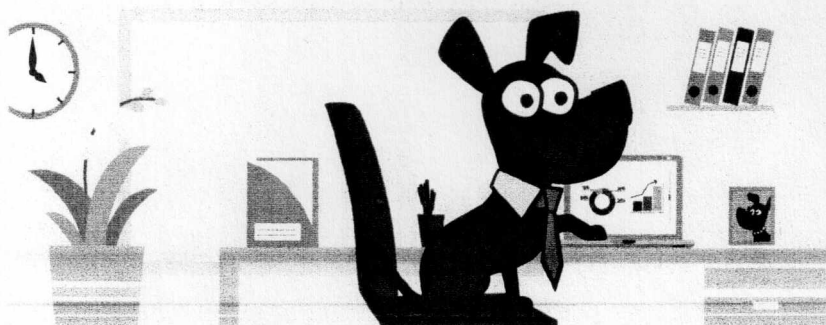

Online to
vybavíte hravo

Nová Zákaznícka zóna

www.zse.sk

Novinka
pre vašu firmu

0850 111 555

kontakt@zse.sk

www.zse.sk

0800 111 567

Karadžičova 8, 821 08 Bratislava

ZSE Energia, a. s., Čulenova 6, P. O. Box 325, 810 00 Bratislava 1

Anton Pála, Back Office

T +421-(0)-917 771 887, F +421-(0)2-50 61 49 89, anton.pala@zse-energia.sk.

IČO: 36677281, IČ DPH: SK202249295, DIČ: 202249295

Bankové spojenie: Tatra banka, a.s., č. ú.: 2649000047/1100; IBAN SK72 1100 0000 0026 4900 0047; BIC: TATRSKBX