

## IDENTIFIKAČNÉ ÚDAJE OBCH. PARTNERA

Názov podľa obchodného registra Mestská časť Bratislava-Nové  
Mesto Miestny úrad  
Obchodný partner číslo 5100048841  
Zmluvný účet 6510019242  
Sídlo podľa obchodného registra JUNÁCKA 1  
832 91 BRATISLAVA  
IČO 00603317  
DIČ 2020887385  
Dátum dodania 01.09.2016  
Dátum spotreby 01.09.2016  
Dátum vystavenia 02.09.2016  
Fakturačné obdobie 01.09.2016 - 30.09.2016  
Dátum splatnosti 16.09.2016

BTSE4SGT-0003-000406  
D + 2

Mestská časť Bratislava-Nové Mesto Miestny úrad  
JUNÁCKA 1  
831 04 BRATISLAVA 3

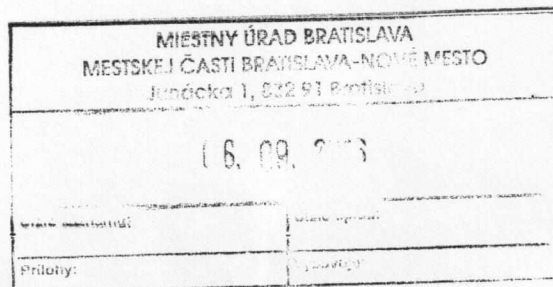

## Vážení obchodný partner,

eme Vám za prejavenu dôveru. Zasielame Vám faktúru za opakované dodanie tovaru a služby. Prosíme o úhradu sumy vo výške 20,00 EUR pod variabilným symbolom 7449350625 do dátumu splatnosti 16.09.2016. Ďakujeme.

Číslo miesta spotreby EIC odberného miesta	Adresa miesta spotreby	Predpokladané množstvo	Spotrebná daň (0,00132 EUR/kWh)	Suma v EUR bez DPH	DPH %	DPH v EUR	Suma v EUR s DPH
3105186540 24ZZ55186540000B	SUNAVCOVA 13 831 02 BRATISLAVA	132 kWh	0,17	16,67	20	3,33	20,00
K úhrade							20,00 EUR

Vystavený formulár bol skontrolovaný.

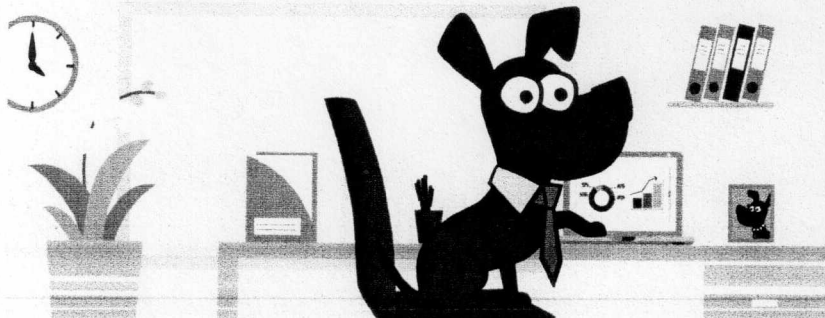
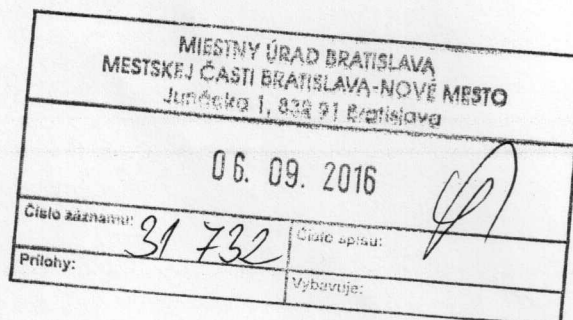
Online to  
vybavíte hravo

Novinka  
pre vašu firmu

Nová Zákaznícka zóna

www.zse.sk

0850 111 555

kontakt@zse.sk

www.zse.sk

0800 111 567

Karadžičova 8, 821 08 Bratislava

ZSE Energia, a. s., Čulenova 6, P. O. Box 325, 810 00 Bratislava 1

Anton Píala, Back Office

T +421(0)-917 771 887, F +421(0)2-50 61 49 89, anton.piala@zse-energia.sk.

IČO: 36677281, IČ DPH: SK2022249295, DIČ: 2022249295

Bankové spojenie: Tatra banka, a.s., č. ú.: 2649000047/1100; IBAN SK72 1100 0000 0026 4900 0047; BIC: TATRSKBX