

IDENTIFIKAČNÉ ÚDAJE OBCH. PARTNERA

Názov podľa obchodného registra Mestská časť Bratislava-Nové
Mesto Miestny úrad
Obchodný partner číslo 5100048841
Zmluvný účet 6500053152
Sídlo podľa obchodného registra JUNÁČKA 1
832 91 BRATISLAVA
IČO 00603317
DIČ 2020887385
Dátum dodania 01.09.2016
Dátum spotreby 01.09.2016
Dátum vystavenia 02.09.2016
Fakturačné obdobie 01.09.2016 - 30.09.2016
Dátum splatnosti 16.09.2016

BTSE4SNR-0002-000389
D + 2

Mestská časť Bratislava-Nové Mesto Miestny
úrad
JUNÁČKA 1
831 04 BRATISLAVA 3

MIESTNY ÚRAD BRATISLAVA MESTSKEJ ČASTI BRATISLAVA-NOVÉ MESTO Júnáčka 1, 832 91 Bratislava	
06. 09. 2016	
Číslo záznamu: 31 729	
Prílohy:	Vybavuje:

Vážený obchodný partner,

Ďakujeme Vám za prejavenu dôveru. Zasielame Vám faktúru za opakované dodanie tovaru a služby. Suma k úhrade vo výške 54,62 EUR Vám bude zaslaná z Vášho účtu v lehote splatnosti. Ďakujeme.

Číslo miesta spotreby EIC odberného miesta	Adresa miesta spotreby	Predpokladané množstvo	Spotrebná daň (0,00132 EUR/kWh)	Suma v EUR bez DPH	DPH %	DPH v EUR	Suma v EUR s DPH
3105201302 24ZZS5201302000U	ROBOTNÍČKA 14 831 03 BRATISLAVA	136 kWh	0,18	45,52	20	9,10	54,62
K úhrade							54,62 EUR

Vystavený formulár bol skontrolovaný.

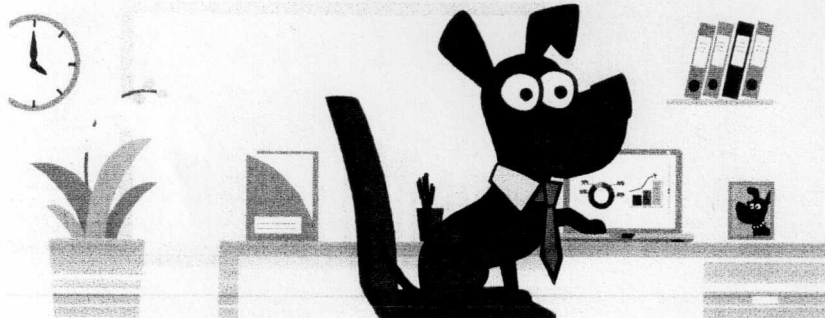
Online to
vybavíte hravo

Novinka
pre vašu firmu

Nová Zákaznícka zóna

www.zse.sk

0850 111 555

kontakt@zse.sk

www.zse.sk

0800 111 567

Karadžičova 8, 821 08 Bratislava

ZSE Energia, a. s., Čulenova 6, P. O. Box 325, 810 00 Bratislava 1

Anton Píala, Back Office

T +421(0)-917 771 887, F +421(0)2-50 61 49 89, anton.piala@zse-energia.sk.

IČO: 36677281, IČ DPH: SK2022249295, DIČ: 2022249295

Bankové spojenie: Tatra banka, a.s., č. ú.: 2649000047/1100; IBAN SK72 1100 0000 0026 4900 0047; BIC: TATRSKBX