

## IDENTIFIKAČNÉ ÚDAJE OBCH. PARTNERA

Názov podľa obchodného registra Mestská časť Bratislava-Nové  
Mesto Miestny úrad  
Obchodný partner číslo 5100048841  
Zmluvný účet 6510030371  
Sídlo podľa obchodného registra JUNÁCKA 1  
832 91 BRATISLAVA  
IČO 00603317  
DIČ 2020887385  
Dátum dodania 01.09.2016  
Dátum spotreby 01.09.2016  
Dátum vystavenia 02.09.2016  
Fakturačné obdobie 01.09.2016 - 30.09.2016  
Dátum splatnosti 16.09.2016



BTSE55KK-0002-000284

D + 2

Mestská časť Bratislava-Nové Mesto Miestny  
úrad  
JUNÁCKA 1  
831 04 BRATISLAVA 3

## Vážny obchodný partner,

ďakujeme Vám za prejavenu dôveru. Zasielame Vám faktúru za opakované dodanie tovaru a služby. Prosíme o úhradu sumy vo výške 67,46 EUR pod variabilným symbolom 7449351248 do dátumu splatnosti 16.09.2016. Ďakujeme.

| Číslo miesta spotreby | Adresa miesta spotreby | Predpokladané množstvo | Spotrebná daň (0,00132 EUR/kWh) | Suma v EUR bez DPH | DPH % | DPH v EUR | Suma v EUR s DPH |
|-----------------------|------------------------|------------------------|---------------------------------|--------------------|-------|-----------|------------------|
| EIC odberného miesta  |                        |                        |                                 |                    |       |           |                  |
| 3110045581            | SADOVÁ 2 OP            | 371 kWh                | 0,49                            | 56,22              | 20    | 11,24     | 67,46            |
| 24ZZS4000035779R      | 831 03 BRATISLAVA      |                        |                                 |                    |       |           |                  |
| K úhrade              |                        |                        |                                 |                    |       |           | 67,46 EUR        |

Vystavený formulár bol skontrolovaný.

MIESTNY ÚRAD BRATISLAVA  
MESTSKÉJ ČASTI BRATISLAVA-NOVÉ MESTO  
Junácka 1, 832 91 Bratislava

08. 09. 2016

Číslo spisu: 32087

Vybavuje:

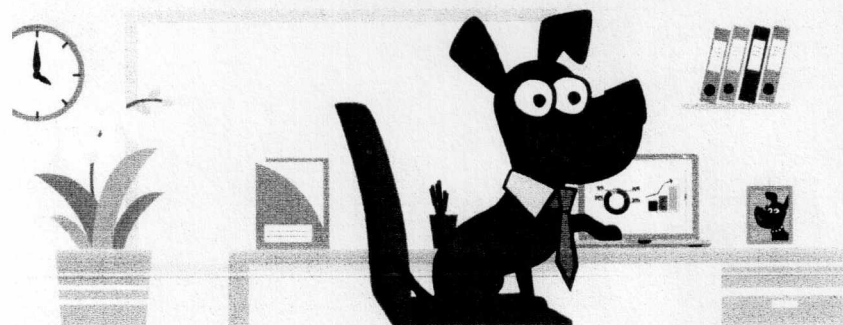

Novinka pre vašu firmu

Online to vybavíte hravo

Nová Zákaznícka zóna

www.zse.sk



0850 111 555



kontakt@zse.sk



www.zse.sk



0800 111 567



Karadžičova 8, 821 08 Bratislava

ZSE Energia, a. s., Čulenova 6, P. O. Box 325, 810 00 Bratislava 1

Anton Píala, Back Office

T +421-(0)-917 771 887, F +421-(0)2-50 61 49 89, anton.piala@zse-energia.sk.

IČO: 36677281, IČ DPH: SK2022249295, DIČ: 2022249295

Bankové spojenie: Tatra banka, a.s., č. ú.: 2649000047/1100; IBAN SK72 1100 0000 0026 4900 0047; BIC: TATRSKBX