

## IDENTIFIKAČNÉ ÚDAJE OBCH. PARTNERA

Názov podľa obchodného registra Mestská časť Bratislava-Nové  
Mesto Miestny úrad  
Obchodný partner číslo 5100048841  
Zmluvný účet 6510056772  
Sídlo podľa obchodného registra JUNÁCKA 1  
832 91 BRATISLAVA  
IČO 00603317  
DIČ 2020887385  
Dátum dodania 01.05.2020  
Dátum spotreby 01.05.2020  
Dátum vystavenia 05.05.2020  
Dátum splatnosti 19.05.2020



FTSJZJ6Y-0002-000222

D + 2

Mestská časť Bratislava-Nové Mesto Miestny  
úrad  
JUNÁCKA 1  
831 04 BRATISLAVA 3

## Vážený obchodný partner,

Ďakujeme Vám za prejavenu dôveru. Zasielame Vám faktúru za opakované dodanie tovaru a služby. Suma k úhrade vo výške 556,01 EUR Vám bude zúčtovaná z Vášho účtu v lehote splatnosti. Ďakujeme.

Sumár za faktúru	Predpokladané množstvo	Spotrebná daň (0,00132 EUR/kWh)	Suma v EUR bez DPH	DPH %	DPH v EUR	Suma v EUR s DPH
Spolu za spotrebu elektriny	3522 kWh	4,65	463,35	20	92,66	556,01

## K úhrade

556,01

Predpokladané množstvo kWh pre SPD za faktúru 3.522 kWh

Zoznam miest spotreby	Číslo miesta spotreby EIC odberného miesta	Adresa miesta spotreby	Fakturačné obdobie	Predpokladané množstvo	Spotrebná daň (0,00132 EUR/kWh)	Suma v EUR bez DPH
1	3110084544 24ZZS4000075310I	ODBOJÁROV 11280 831 04 BRATISLAVA	01.05.20 - 31.05.20	2174 kWh	2,87	270,27
2	3110086624 24ZZS4000100677Y	ODBOJÁROV 11279 831 04 BRATISLAVA	01.05.20 - 31.05.20	1348 kWh	1,78	193,08
Spolu				3522 kWh	4,65 EUR	463,35 EUR

Vystavený formulár bol skontrolovaný.

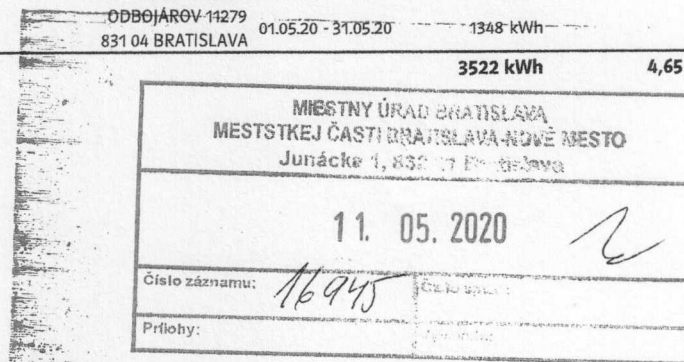

Postaráme sa o rýchly  
prístup k Vaším faktúram  
Online účet pre firmy

www.zse.sk

0850 111 555

kontakt@zse.sk

www.zse.sk

0800 111 567

OC Central, Metodova 6, 821 08 Bratislava

ZSE Energia, a. s., Čulenova 6, P. O. Box 325, 810 00 Bratislava 1

Back Office korporátneho predaja,

T +421-(0)2-50 61 28 22, F +421-(0)2-50 61 49 89, topzakaznici@zse-energia.sk.

IČO: 36677281, IČ DPH: SK2022249295, DIČ: 2022249295

Bankové spojenie: Tatra banka, a.s., č. ú.: 2649000047/1100; IBAN SK72 1100 0000 0026 4900 0047; BIC: TATRSKBX