

## IDENTIFIKAČNÉ ÚDAJE OBCH. PARTNERA

Názov podľa obchodného registra Mestská časť Bratislava - Nové  
Mesto  
Obchodný partner číslo 5100048841  
Zmluvný účet 6510091458  
Sídlo podľa obchodného registra JUNÁCKA 1/3216  
832 91 BRATISLAVA  
IČO 00603317  
DIČ 2020887385  
Číslo pôvodného dokladu 7570823322  
pre kontrolný výkaz  
Dátum vystavenia 02.12.2022  
Dátum splatnosti 16.12.2022

2122113 - 09319 - BA\_MP 122  
Datum podania 05.12.2022

1132757313

Mestská časť Bratislava - Nové Mesto  
JUNÁCKA 1/3216  
832 91 BRATISLAVA 3

## žený obchodný partner,

Ďakujeme Vám za prejavenu dôveru. Na Vašom zmluvnom účte evidujeme k dátumu vystavenia faktúry 02.12.2022 nedoplatok vo výške 24,05 EUR. Prosíme o úhradu do 16.12.2022 pod variabilným symbolom 7161454207. Ďakujeme.

## FINANČNÉ VÝROVNANIE

Názov položky	EUR
<b>Spolu za dodávku a distribúciu elektriny s DPH</b>	<b>776,05</b>
Preddavkové platby - uhradené (s DPH)	-752,00
<b>Nedoplatok</b>	<b>24,05</b>
<b>Dátum splatnosti</b>	<b>16.12.2022</b>

## Spotreba elektriny

NT	643	kWh
VT	591	kWh
<b>Spolu</b>	<b>1234</b>	<b>kWh</b>

MIESTNY ÚRAD BRATISLAVA ČASŤ BRATISLAVA-NOVÉ MESTO Číslo 1, 832 91 Bratislava	
- 7. 12. 2022	
Číslo zápisu #4343	Číslo spisu
Podpis	Podpis



Postaráme sa o rýchly  
prístup k Vaším faktúram  
Online účet pre firmy

www.zse.sk



0850 111 555



kontakt@zse.sk



www.zse.sk



0800 111 567



OC Central, Metodova 6, 821 08 Bratislava

ZSE Energia, a. s., Čulenova 6, P. O. Box 325, 810 00 Bratislava 1

Back Office korporátneho predaja,

T +421-(0)2-50 61 28 22, F +421-(0)2-50 61 49 89, topzakaznici@zse-energia.sk.

Bankové spojenie: Tatra banka, a.s., č. ú.: 2649000047/1100, IBAN SK72 1100 0000 0026 4900 0047, BIC: TATRSKBX

Spoločnosť je zapísaná v Obchodnom registri Okresného súdu Bratislava I, oddiel Sa, v. č. 3978/B, IČO: 36677281, IČ DPH: SK2022249295, DIČ: 2022249295



VYÚČTOVANIE ZA ELEKTRINU (údaje pre DPH)

Za elektrinu:	Základ dane	DPH 20%	Spolu EUR
Dodávka a distribúcia elektriny	646,71	129,34	776,05
Požadované preddávkové platby za opakované dodávky	-626,66	-125,34	-752,00
Spolu	20,05	4,00	24,05
Spolu za elektrinu			24,05 EUR

Adresa miesta spotreby **BOJNICKÁ 23, 831 04, BRATISLAVA, SK**  
 Číslo miesta spotreby **3106052195**  
 EIC odberného miesta **24ZZS60521950005**  
 Fakturačné obdobie **31.05.2022 - 15.11.2022**

NAMERANÉ HODNOTY

Dátum od	Dátum do	Pristroj	Tarifa	Počiatkový stav	Konečný stav	Rozdiel	Faktur. koef.	Množstvo (kWh)
31.05.2022	15.11.2022	17033023	NT	0	643	643	1,00000000	643
31.05.2022	15.11.2022	17033023	VT	0	591	591	1,00000000	591
Spolu			NT					643 kWh
			VT					591 kWh

Služba: DODÁVKA produkt: Firma: Dvojtarif (fakturačné položky)

Dátum od	Dátum do	Dni	Názov položky	Množstvo	Cena bez DPH [EUR /mer.j.]	Obdobie pre cenu	Suma bez DPH [EUR]
31.05.2022	30.09.2022	123	VT za elektrinu	430 kWh	0,40283000		173,22
31.05.2022	30.09.2022	123	NT za elektrinu	467 kWh	0,27848000		130,05
31.05.2022	30.09.2022	123	Mesačná platba za jedno odberné miesto	4,03	3,00000000	1 M	12,10
01.10.2022	15.11.2022	46	VT za elektrinu	161 kWh	0,56065000		90,26
01.10.2022	15.11.2022	46	NT za elektrinu	176 kWh	0,38353000		67,50
01.10.2022	15.11.2022	46	Mesačná platba za jedno odberné miesto	1,49	3,00000000	1 M	4,48
Spolu bez DPH							477,61 EUR

SPOTREBNÁ DAŇ

Dátum od	Dátum do	Názov položky	Množstvo	Cena bez DPH [EUR /mer.j.]	Suma bez DPH [EUR]
31.05.2022	15.11.2022	Spotrebná daň	1234 kWh	0,00132000	1,63
Spolu bez DPH					1,63 EUR

Služba: DISTRIBÚCIA produkt: C2 X3 (fakturačné položky)

Dátum od	Dátum do	Dni	Názov položky	Množstvo	Cena bez DPH [EUR /mer.j.]	Obdobie pre cenu	Suma bez DPH [EUR]
31.05.2022	15.11.2022	169	Platba za systémové služby	1234 kWh	0,00629760		7,77
31.05.2022	15.11.2022	169	Platba za prevádzkovanie systému - pásmo 1	1234 kWh	0,01590000		19,62
31.05.2022	15.11.2022	169	Variabilná zložka tarify za distribúciu	1234 kWh	0,02473100		30,51
31.05.2022	15.11.2022	169	Rezervovaná kapacita	414,94 A	0,22020000		91,37
31.05.2022	15.11.2022	169	Platba za straty elektr. pri distr.el.	1234 kWh	0,01146600		14,15
31.05.2022	15.11.2022	169	Odvod do jadrového fondu	1234 kWh	0,00327000		4,04
Spolu bez DPH							167,47 EUR

SUMAR ZA MIESTO SPOTREBY

Dôvod odpočtu	Fakturácia k ukončeniu	EUR bez DPH
Zmluvný istič	25 A	
Spotreba na základe odpočtu	(dodávka, distribúcia, spotrebná daň)	646,71
Požadované preddávkové platby		-626,66
Spolu za miesto spotreby číslo	3106052195	20,05 EUR

Vývoj Vašej spotreby

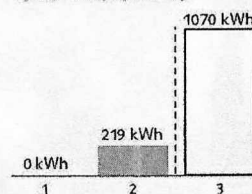

Priemerná mesačná spotreba:

- 1 - predchádzajúci rok
- 2 - aktuálne fakturačné obdobie
- 3 - zákazníci s rovnakým produktom

SUMAR ZA FAKTURU

Služba	EUR bez DPH
Dodávka elektriny	477,61

ZSE Energia, a. s., Čulenova 6, P. O. Box 325, 810 00 Bratislava 1

Back Office korporátneho predaja,

T +421(0)2-50 61 28 22, F +421(0)2-50 61 49 89, topzakaznici@zse-energia.sk.

Bankové spojenie: Tatra banka, a.s., č. ú.: 2649000047/1100, IBAN SK72 1100 0000 0026 4900 0047, BIC: TATRSKBX

Spoločnosť je zapísaná v Obchodnom registri Okresného súdu Bratislava I, oddiel Sa, v. č. 3978/B, IČO: 36677281, IČ DPH: SK2022249295, DIČ: 2022249295



Služba	EUR bez DPH
Distribúcia elektriny	167,47
Spotrebná daň	1,63
<b>Spolu</b>	<b>646,71 EUR</b>

PREHLAD POZADOVANYCH PREDDAVKOVYCH PLATIEB ZA FAKTURACNE OBDOBIE ZOZNAM OPRAVOVANYCH DOKLADOV				
Poradové číslo	Splatnosť	Výška preddavku v EUR	Vyrovnané v EUR	Dátum vyrovnania
7711707010	21.06.2022	100,00	-100,00	15.06.2022
7691722601	18.07.2022	100,00	-100,00	12.07.2022
7761280188	16.08.2022	100,00	-100,00	11.08.2022
7751397126	16.09.2022	100,00	-100,00	16.09.2022
7771128017	17.10.2022	176,00	-176,00	17.10.2022
7570823322	16.11.2022	176,00	-176,00	15.11.2022
<b>Spolu</b>		<b>752,00</b>	<b>-752,00</b>	<b>EUR</b>

akustavený formulár bol skontrolovaný.