

IDENTIFIKAČNÉ ÚDAJE OBCH. PARTNERA

Názov podľa obchodného registra Mestská časť Bratislava - Nové
Mesto
Obchodný partner číslo 5100048841
Zmluvný účet 6510095716
Sídlo podľa obchodného registra JUNÁCKA 1/3216
832 91 BRATISLAVA
IČO 00603317
DIČ 2020887385
Dátum dodania 31.12.2022
Dátum spotreby 31.12.2022
Dátum vystavenia 08.01.2023
Dátum splatnosti 23.01.2023

2127810 - 02205 - BA_MP 122
Datum podania: 09.01.2023

1134729883



Mestská časť Bratislava - Nové Mesto
JUNÁCKA 1/3216
832 91 BRATISLAVA 3

Žiadený obchodný partner,

Ďakujeme Vám za prejavenu dôveru. Na Vašom zmluvnom účte evidujeme k dátumu vystavenia faktúry 08.01.2023 nedoplatok vo výške 305,89 EUR. Prosíme o úhradu do 23.01.2023 pod variabilným symbolom 7122061694. Ďakujeme.

FINANČNÉ VYROVNANIE

Názov položky	EUR
Spolu za dodávku a distribúciu elektriny s DPH	305,89
Nedoplatok	305,89
Dátum splatnosti	23.01.2023

Spotreba elektriny

1T	422	kWh
Spolu	422	kWh

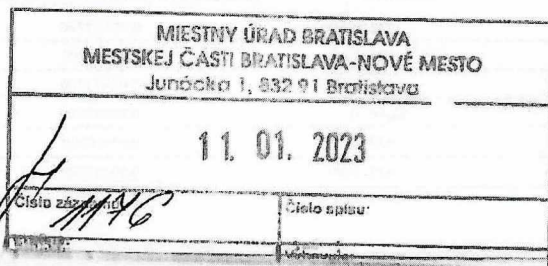

Postaráme sa o rýchly
prístup k Vaším faktúram
Online účet pre firmy

www.zse.sk

0850 111 555

kontakt@zse.sk

www.zse.sk

0800 111 567

OC Central, Metodova 6, 821 08 Bratislava

ZSE Energia, a. s., Čulenova 6, P. O. Box 325, 810 00 Bratislava 1

Back Office korporátneho predaja,

T +421(0)2-50 61 28 22, F +421(0)2-50 61 49 89, topzakaznici@zse-energia.sk.

Bankové spojenie: Tatra banka, a.s., č. ú.: 2649000047/1100, IBAN SK72 1100 0000 0026 4900 0047, BIC: TATRSKBX

Spoločnosť je zapísaná v Obchodnom registri Okresného súdu Bratislava I, oddiel Sa, v. č. 3978/B, IČO: 36677281, IČ DPH: SK2022249295, DIČ: 2022249295

VYÚČTOVANIE ZA ELEKTRINU (údaje pre DPH)

Za elektrinu:	Základ dane	DPH 20%	Spolu EUR
Dodávka a distribúcia elektriny	254,91	50,98	305,89
Spolu	254,91	50,98	305,89
Spolu za elektrinu			305,89 EUR

Adresa miesta spotreby **RACIANSKA 11480/30, 831 02, BRATISLAVA, SK**
 Číslo miesta spotreby **3110157966**
 EIC odberného miesta **24ZZS4000190207H**
 Fakturačné obdobie **22.11.2022 - 31.12.2022**

NAMERANÉ HODNOTY

Dátum od	Dátum do	Pristroj	Tarifa	Počiatkový stav	Konečný stav	Rozdiel	Faktur. koef.	Množstvo (kWh)
22.11.2022	31.12.2022	1151804	1T	3712	4134	422	1,00000000	422
Spolu			1T					422 kWh

Služba: DODÁVKA, produkt: FirmaJednotný (fakturačné položky)

Dátum od	Dátum do	Dni	Názov položky	Množstvo	Cena bez DPH [EUR /mer.j.]	Obdobie pre cenu	Suma bez DPH [EUR]
22.11.2022	31.12.2022	40	1T za elektrinu	422 kWh	0,49927000		210,69
22.11.2022	31.12.2022	40	Mesačná platba za jedno odberné miesto	1,30	3,00000000	1 M	3,89

Spolu bez DPH 214,58 EUR

SPOTREBNÁ DAŇ

Dátum od	Dátum do	Názov položky	Množstvo	Cena bez DPH [EUR /mer.j.]	Suma bez DPH [EUR]
22.11.2022	31.12.2022	Spotrebná daň	422 kWh	0,00132000	0,56

Spolu bez DPH 0,56 EUR

Služba: DISTRIBÚCIA, produkt: C2-X3 (fakturačné položky)

Dátum od	Dátum do	Dni	Názov položky	Množstvo	Cena bez DPH [EUR /mer.j.]	Obdobie pre cenu	Suma bez DPH [EUR]
22.11.2022	31.12.2022	40	Platba za systémové služby	422 kWh	0,00629760		2,66
22.11.2022	31.12.2022	40	Platba za prevádzkovanie systému - pásmo 1	422 kWh	0,01590000		6,71
22.11.2022	31.12.2022	40	Variabilná zložka tarify za distribúciu	422 kWh	0,02473100		10,44
22.11.2022	31.12.2022	40	Rezervovaná kapacita	62,40 A	0,22020000		13,74
22.11.2022	31.12.2022	40	Platba za straty elektr.pri distr.el.	422 kWh	0,01146600		4,84
22.11.2022	31.12.2022	40	Odvod do jadrového fondu	422 kWh	0,00327000		1,38

Spolu bez DPH 39,77 EUR

HARMONOGRAM BUDÚCICH PREDDÁVKOVÝCH PLATIEB

Splatnosť	01/2023	02/2023	03/2023	04/2023	05/2023	06/2023	07/2023	08/2023	09/2023	10/2023	11/2023
Spolu v EUR s DPH	350,00	350,00	350,00	350,00	350,00	350,00	350,00	350,00	350,00	350,00	350,00

SUMAR ZA MIESTO SPOTREBY

EUR bez DPH	
Dôvod odpočtu	Fakturačná periodická
Spôsob istie	16 A
Spotreba na základe odpočtu	(dodávka, distribúcia, spotrebná daň) 254,91
Požadované preddávkové platby	
Spolu za miesto spotreby číslo 3110157966	254,91 EUR

Vývoj Vašej spotreby

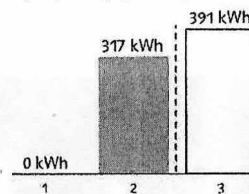

Priemerná mesačná spotreba:

- 1 - predchádzajúci rok
- 2 - aktuálne fakturačné obdobie
- 3 - zákazníci s rovnakým produktom

SUMAR ZA FAKTURU

EUR bez DPH	
Služba	
Dodávka elektriny	214,58
Distribúcia elektriny	39,77
Spotrebná daň	0,56
Spolu	254,91 EUR