

2158798 - 07883 - BA_MP_122
Datum podania: 06.07.2023

1146449821



Porad. č. faktúry / Var. symbol: 7131916363

Obchodný partner: 5100048841

Zmluvný účet: 6410013376

MIESTNY ÚRAD BRATISLAVA
MESTSKEJ ČASTI BRATISLAVA-NOVÉ MESTO
Júnácka 1, 832 91 BratislavaMestská časť Bratislava - Nové Mesto
JUNÁCKA 1/3216
832 91 BRATISLAVA 3**10. 07. 2023**

Dátum splatnosti: 19. 07. 2023

Dátum dodania: 30. 06. 2023

Dátum spotreby: 30. 06. 2023

Dátum vyhotovenia: 05. 07. 2023

Číslo záznamu **24682**

Číslo spisu

Prílohy

Výdavky

Meno a sídlo obch. partnera podľa obch. reg.:

Mestská časť Bratislava - Nové Mesto

JUNÁCKA 1/3216

832 91 BRATISLAVA

IČO: 00603317

DIČ: 2020887385

Vážený obchodný partner,

ďakujeme za prejavenu dôveru. Posielame Vám faktúru za elektrinu. Prosíme, aby ste nedoplatok uhradili do 19.07.2023. Ďakujeme.

	Suma bez DPH [EUR]	DPH [%]	DPH [EUR]	Suma s DPH [EUR]
Za dodanie tovaru a služieb	899,35	20,00	179,87	1079,22
Odpočítané zálohy				-700,00
Spolu	899,35		179,87	379,22
Nedoplatok				379,22

Dôležité informácie o zvyšovaní energetickej efektívnosti a úsporách energií nájdete na www.setri.sk.

Porad. č. faktúry / Var. symbol: 7131916363

Obchodný partner: 5100048841

Zmluvný účet: 6410013376

Meno a sídlo obch. partnera podľa obch. reg.:

Mestská časť Bratislava - Nové Mesto

JUNÁČKA 1/3216

832 91 BRATISLAVA

IČO: 00603317

DIČ: 2020887385

Číslo miesta dodávky: 24ZZS5183490000C

Číslo miesta spotreby: 3105183490

Fakturované obdobie: 01. 06. 2023 – 30. 06. 2023

Produkt: Register-Special

Adresa miesta spotreby:

HÁLKOVA 11

831 03 BRATISLAVA

Zmluvné hodnoty

Rezervovaná kapacita [kW]	Max. rezervovaná kapacita [kW]	Objednané množstvo [kWh]	Dodané množstvo [kWh]	Dohodnutý cos. fi
0	0	0	0	

Spotreba elektrickej energie

	Množstvo	Merná jednotka	Cena bez DPH [EUR/mer.j.]	Suma bez DPH [EUR]
VT vrátane strát	2845	kWh	0,0642200	182,71
NT vrátane strát	1662	kWh	0,0642200	106,73
Spotrebná daň	4507	kWh	0,0013200	5,95
Spolu				295,39

Distribúcia a prenos

Produkt: C2-X3

	Množstvo	Merná jednotka	Cena bez DPH [EUR/mer.j.]	Straty [%]	Suma bez DPH [EUR]
Variabilná zložka tarify za distribúciu	4507	kWh	0,0247310		111,46
Rezervovaná kapacita	164,9860	A	0,2202000	0	36,33
Prekročenie rezervovanej kapacity	0,0000	kW			0,00
Prekročenie maximálnej rezervovanej kapacity	0,0000	kW			0,00
Prirážka za nedodržanie účinníka	0				0,00
Dodávka jalovej elektriny	684	kVArh	0,0166000		11,35
Platba za straty elektr. pri distr. el.	4507	kWh	0,0114660		51,68
Odvod do jadrového fondu	4507	kWh	0,0032700		14,74
Platba za systémové služby	4507	kWh	0,0062976		28,38
Platba za prevádzkovanie systému - pásmo I	4507	kWh	0,0159000		71,66
Spolu					325,60

	Dodávka silovej elektriny [kWh]	Spotreba [EUR]	Distribúcia a prenos [EUR]	Suma bez DPH [EUR]
Spolu	4507	295,39	325,60	620,99

2/5

ZSE Energia, a. s., Čulenova 6, P. O. Box 325, 810 00 Bratislava 1

Back Office korporátneho predaja,

T +421-(0)2-50 61 28 22, F +421-(0)2-50 61 49 89, topzakaznici@zse-energia.sk.

IČO: 36677281, IČ DPH: SK2022249295, DIČ: 2022249295

Bankové spojenie: Tatra banka, a.s., č. ú.: 2649000047/1100; IBAN SK72 1100 0000 0026 4900 0047; BIC: TATRSKBX

Spoločnosť je zapísaná v Obchodnom registri Mestského súdu Bratislava III, oddiel Sa, v. č. 3978/B

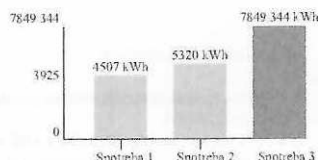

Spotreba 1: aktuálna priemerná mesačná spotreba v kWh
Spotreba 2: priemerná spotreba za rovnaké obdobie v predchádzajúcom roku v kWh
Spotreba 3: priemerná mesačná spotreba v produkte v kWh

Technické údaje

Časový interval od – do: 01. 06. 2023 – 30. 06. 2023

Číslo elektromeru: 4141736

Počet kumulácií: 1

Názov položky	Druh tarify	Merná jednotka	Predchádzajúci stav	Konečný stav	Rozdiel	K	Fakt. nás.	Straty [%]	Straty [mer. j.]	Celkom [mer. j.]
Max. nameraný výkon		kW	2709.16	2724.64	15.48		1.00			15.0000
Činná	NT	kWh	263961.00	265623.00	1662.00		1.00			1662.0000
	VT	kWh	433686.00	436531.00	2845.00		1.00			2845.0000
Jalová indukčná	1T	kVarh	119852.00	120197.00	345.00		1.00			345.0000
Jalová kapacitná	1T	kVarh	29264.00	29948.00	684.00		1.00			684.0000

Technické údaje

Max. nameraný výkon 15.00 kW

Hodnoty merania sú Vám k dispozícii na požiadanie. Prosím kontaktujte nás prostredníctvom ZSE Energia, a. s., Čulenova 6, P. O. Box 325, 810 00 Bratislava 1 Back Office korporátneho predaja, , tel.: +421-(0)2-50 61 28 22, fax: +421-(0)2-50 61 49 89, topzakaznici@zse-energia.sk.

Výpočet účinníka

Čitateľ pre výp. TG PHI 1 [kvarh] 345.000
Menovateľ pre výp. TG PHI 1 [kWh] 4507.000
TG PHI 1 0,077

Porad. č. faktúry / Var. symbol: 7131916363

Obchodný partner: 5100048841

Zmluvný účet: 6410013376

Meno a sídlo obch. partnera podľa obch. reg.:

Mestská časť Bratislava - Nové Mesto

JUNÁČKA 1/3216

832 91 BRATISLAVA

IČO: 00603317

DIČ: 2020887385

Číslo miesta dodávky: 24ZZS4000075310I

Číslo miesta spotreby: 3110084544

Fakturované obdobie: 01. 06. 2023 – 30. 06. 2023

Produkt: Register-Special

Adresa miesta spotreby:

ODBOJÁROV 11280

831 04 BRATISLAVA

Zmluvné hodnoty

Rezervovaná kapacita [kW]	Max. rezervovaná kapacita [kW]	Objednané množstvo [kWh]	Dodané množstvo [kWh]	Dohodnutý cos. fi
0	0	0	0	

Spotreba elektrickej energie

	Množstvo	Merná jednotka	Cena bez DPH [EUR/mer.j.]	Suma bez DPH [EUR]
VT vrátane strát	883	kWh	0,0642200	56,71
NT vrátane strát	1228	kWh	0,0642200	78,86
Spotrebná daň	2111	kWh	0,0013200	2,79
Spolu				138,36

Distribúcia a prenos

Produkt: C2-X3

	Množstvo	Merná jednotka	Cena bez DPH [EUR/mer.j.]	Straty [%]	Suma bez DPH [EUR]
Variabilná zložka tarify za distribúciu	2111	kWh	0,0247310		52,21
Rezervovaná kapacita	39,0100	A	0,2202000	0	8,59
Prekročenie rezervovanej kapacity	0,0000	kW			0,00
Prekročenie maximálnej rezervovanej kapacity	0,0000	kW			0,00
Prirážka za nedodržanie účinníka	0				0,00
Dodávka jalovej elektriny	75	kVAh	0,0166000		1,25
Platba za straty elektr.pri distr.el.	2111	kWh	0,0114660		24,20
Odvod do jadrového fondu	2111	kWh	0,0032700		6,90
Platba za systémové služby	2111	kWh	0,0062976		13,29
Platba za prevádzkovanie systému - pásmo 1	2111	kWh	0,0159000		33,56
Spolu					140,00

	Dodávka silovej elektriny [kWh]	Spotreba [EUR]	Distribúcia a prenos [EUR]	Suma bez DPH [EUR]
Spolu	2111	138,36	140,00	278,36

4/5

ZSE Energia, a. s., Čulenova 6, P. O. Box 325, 810 00 Bratislava 1

Back Office korporátneho predaja,

T +421-(0)2-50 61 28 22, F +421-(0)2-50 61 49 89, topzakaznici@zse-energia.sk.

IČO: 36677281, IČ DPH: SK2022249295, DIČ: 2022249295

Bankové spojenie: Tatra banka, a.s., č. ú.: 2649000047/1100, IBAN SK72 1100 0000 0026 4900 0047, BIC: TATRSKBX

Spoločnosť je zapísaná v Obchodnom registri Mestského súdu Bratislava III, oddiel Sa, v. č. 3978/B

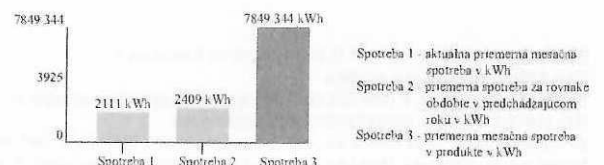

Technické údaje

Časový interval od – do: 01. 06. 2023 – 30. 06. 2023

Číslo elektromeru: 5160137

Počet kumulácií: 1

Názov položky	Druh tarify	Merná jednotka	Predchádzajúci stav	Konečný stav	Rozdiel	K	Fakt. nás.	Straty [%]	Straty [mer. j.]	Celkom [mer. j.]
Max. nameraný výkon		kW	0,00	6,70	6,70		1,00			6,0000
Činná	VT	kWh	19943,00	20826,00	883,00		1,00			883,0000
	NT	kWh	29280,00	30508,00	1228,00		1,00			1228,0000
Jalová induktívna	IT	kVArh	750,00	825,00	75,00		1,00			75,0000
Jalová kapacitná	IT	kVArh	3202,00	3277,00	75,00		1,00			75,0000

Max. nameraný výkon

6,00 kW

Hodnoty merania sú Vám k dispozícii na požiadanie. Prosím kontaktujte nás prostredníctvom ZSE Energia, a. s., Čulenova 6, P. O. Box 325, 810 00 Bratislava 1 Back Office korporátneho predaja, , tel.: +421-(0)2-50 61 28 22, fax: +421-(0)2-50 61 49 89, topzakaznici@zse-energia.sk.

Výpočet účinníka

Čitateľ pre výp. TG PHI 1 [kvarh]	75,000
Menovateľ pre výp. TG PHI 1 [kWh]	2111,000
TG PHI 1	0.036