

2158798 - 09087 - BA_MP 106
Datum podania 06.07.2023

1146449328



Porad. č. faktúry / Var. symbol: 7220979664

Obchodný partner: 5100048841

Zmluvný účet: 6400003005

MIESTNY ÚRAD BRATISLAVA
MESTSKEJ ČASTI BRATISLAVA-NOVÉ MESTO
Junácka 1, 832 91 Bratislava

10. 07. 2023

Dátum splatnosti: 19. 07. 2023

Dátum dodania: 30. 06. 2023

Dátum spotreby: 30. 06. 2023

Dátum vyhotovenia: 05. 07. 2023

Cislo zaznamu 24683
Cislo spisu
Priloha
Vydavok

Mestská časť Bratislava - Nové Mesto
JUNÁCKA 1
831 04 BRATISLAVA 3

Meno a sídlo obch. partnera podľa obch. reg.:
Mestská časť Bratislava - Nové Mesto
JUNÁCKA 1/3216
832 91 BRATISLAVA
IČO: 00603317
DIČ: 2020887385

Vážený obchodný partner,

ďakujeme za prejavenu dôveru. Posielame Vám faktúru za elektrinu. Úhrada nedoplatku bude realizovaná v rámci inkasa priamo z Vášho účtu do 19.07.2023. Ďakujeme.

	Suma bez DPH [EUR]	DPH [%]	DPH [EUR]	Suma s DPH [EUR]
Za dodanie tovaru a služieb	1683,74	20,00	336,75	2020,49
Odpočítané zálohy				-2000,00
Spolu	1683,74		336,75	20,49
Nedoplatok				20,49

Dôležité informácie o zvyšovaní energetickej efektívnosti a úsporách energií nájdete na www.setri.sk.

Porad. č. faktúry / Var. symbol: 7220979664

Obchodný partner: 5100048841

Zmluvný účet: 6400003005

Meno a sídlo obch. partnera podľa obch. reg.:

Mestská časť Bratislava - Nové Mesto

JUNÁCKA 1/3216

832 91 BRATISLAVA

IČO: 00603317

DIČ: 2020887385

Číslo miesta dodávky: 24ZZS55006230007

Číslo miesta spotreby: 3105500623

Fakturované obdobie: 01. 06. 2023 – 30. 06. 2023

Produkt: Register-Special

Adresa miesta spotreby:

RAČIANSKA 91

831 02 BRATISLAVA

Zmluvné hodnoty

Rezervovaná kapacita [kW]	Max. rezervovaná kapacita [kW]	Objednané množstvo [kWh]	Dodané množstvo [kWh]	Dohodnutý cos. fi
0	0	0	0	

Spotreba elektrickej energie

	Množstvo	Merná jednotka	Cena bez DPH [EUR/mer.j.]	Suma bez DPH [EUR]
1T vrátane strát	125	kWh	0,0642200	8,03
Spotrebná daň	125	kWh	0,0013200	0,17
Spolu				8,20

Distribúcia a prenos

Produkt: C2-X3

	Množstvo	Merná jednotka	Cena bez DPH [EUR/mer.j.]	Straty [%]	Suma bez DPH [EUR]
Variabilná zložka tarify za distribúciu	125	kWh	0,0247310		3,09
Rezervovaná kapacita	27,0210	A	0,2202000	0	5,95
Prekročenie rezervovanej kapacity	0,0000	kW			0,00
Prekročenie maximálnej rezervovanej kapacity	0,0000	kW			0,00
Prirážka za nedodržanie účinníka	0				1,40
Dodávka jalovej elektriny	24	kVArh	0,0166000		0,40
Platba za straty elektr.pri distr.el.	125	kWh	0,0114660		1,43
Odvod do jadrového fondu	125	kWh	0,0032700		0,41
Platba za systémové služby	125	kWh	0,0062976		0,79
Platba za prevádzkovanie systému - pásmo I	125	kWh	0,0159000		1,99
Spolu					15,46

	Dodávka silovej elektriny [kWh]	Spotreba [EUR]	Distribúcia a prenos [EUR]	Suma bez DPH [EUR]
Spolu	125	8.20	15.46	23.66

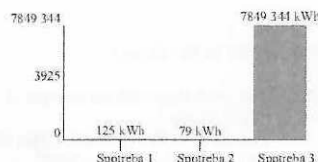

Spotreba 1 - aktuálna priemerná mesačná spotreba v kWh
Spotreba 2 - priemerná spotreba za rovnaké obdobie v predchádzajúcom roku v kWh
Spotreba 3 - priemerná mesačná spotreba v produkte v kWh

Technické údaje

Časový interval od – do: 01. 06. 2023 – 30. 06. 2023

Číslo elektromeru: 5160992

Počet kumulácií: 1

Názov položky	Druh tarify	Merná jednotka	Predchádzajúci stav	Konečný stav	Rozdiel	K	Fakt. nás.	Straty [%]	Straty [mer. j.]	Celkom [mer. j.]
Max. nameraný výkon		kW	0,00	3,58	3,58		1,00			3,0000
Činná	1T	kWh	1479,00	1604,00	125,00		1,00			125,0000
Jalová induktívna	1T	kVArh	460,00	513,00	53,00		1,00			53,0000
Jalová kapacitná	1T	kVArh	435,00	459,00	24,00		1,00			24,0000

Technické údaje

Max. nameraný výkon 3,00 kW

Hodnoty merania sú Vám k dispozícii na požiadanie. Prosím kontaktujte nás prostredníctvom ZSE Energia, a. s., Čulenova 6, P. O. Box 325, 810 00 Bratislava 1 Back Office korporátneho predaja, . tel.: +421-(0)2-50 61 28 22, fax: +421-(0)2-50 61 49 89, topzakaznici@zse-energia.sk.

Výpočet účinníka

Čitateľ pre výp. TG PHI 1 [kvarh] 53,000
Menovateľ pre výp. TG PHI 1 [kWh] 125,000
TG PHI 1 0,424

Porad. č. faktúry / Var. symbol: 7220979664

Obchodný partner: 5100048841

Zmluvný účet: 6400003005

Meno a sídlo obch. partnera podľa obch. reg.:

Mestská časť Bratislava - Nové Mesto

JUNÁCKA 1/3216

832 91 BRATISLAVA

IČO: 00603317

DIČ: 2020887385

Číslo miesta dodávky: 24ZZS60815070002

Číslo miesta spotreby: 3106081507

Fakturované obdobie: 01. 06. 2023 – 30. 06. 2023

Produkt: Register-Special

Adresa miesta spotreby:

ROBOTNÍČKA 11

831 03 BRATISLAVA

Zmluvné hodnoty

Rezervovaná kapacita [kW]	Max. rezervovaná kapacita [kW]	Objednané množstvo [kWh]	Dodané množstvo [kWh]	Dohodnutý cos. fí
0	0	0	0	

Spotreba elektrickej energie

	Množstvo	Merná jednotka	Cena bez DPH [EUR/mer.j.]	Suma bez DPH [EUR]
IT vrátane strát	266	kWh	0.0642200	17.08
Spotrebná daň	266	kWh	0.0013200	0.35
Spolu				17,43

Distribúcia a prenos

Produkt: C2-X3

	Množstvo	Merná jednotka	Cena bez DPH [EUR/mer.j.]	Straty [%]	Suma bez DPH [EUR]
Variabilná zložka tarify za distribúciu	266	kWh	0.0247310		6.58
Rezervovaná kapacita	48.0020	A	0.2202000	0	10.57
Prekročenie rezervovanej kapacity	0.0000	kW			0.00
Prekročenie maximálnej rezervovanej kapacity	0.0000	kW			0.00
Prirážka za nedodržanie účinníka	0				30.61
Dodávka jalovej elektriny	0	kVArh			0.00
Platba za straty elektr.pri distr.el.	266	kWh	0.0114660		3.05
Odvod do jadrového fondu	266	kWh	0.0032700		0.87
Platba za systémové služby	266	kWh	0.0062976		1.68
Platba za prevádzkovanie systému - pásmo 1	266	kWh	0.0159000		4.23
Spolu					57,59

	Dodávka silovej elektriny [kWh]	Spotreba [EUR]	Distribúcia a prenos [EUR]	Suma bez DPH [EUR]
Spolu	266	17,43	57,59	75,02

4/7

ZSE Energia, a. s., Čulenova 6, P. O. Box 325, 810 00 Bratislava 1

Back Office korporátneho predaja,

T +421-(0)2-50 61 28 22, F +421-(0)2-50 61 49 89, topzakaznici@zse-energia.sk.

IČO: 36677281, IČ DPH: SK2022249295, DIČ: 2022249295

Bankové spojenie: Tatra banka, a.s., č. ú.: 2649000047/1100; IBAN SK72 1100 0000 0026 4900 0047; BIC: TATRSKBX

Spoločnosť je zapísaná v Obchodnom registri Mestského súdu Bratislava III, oddiel Sa, v. č. 3978/B

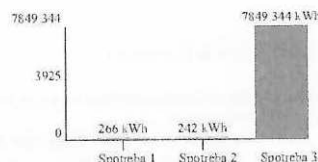

Spotreba 1 - aktuálna priemerná mesačná spotreba v kWh
Spotreba 2 - priemerná spotreba za rovnaké obdobie v predchádzajúcom roku v kWh
Spotreba 3 - priemerná mesačná spotreba v produkte v kWh

Technické údaje

Časový interval od – do: 01. 06. 2023 – 30. 06. 2023

Číslo elektromeru: 5165411

Počet kumulácií: 1

Názov položky	Druh tarify	Merná jednotka	Predchádzajúci stav	Konečný stav	Rozdiel	K	Fakt. nás.	Straty [%]	Straty [mer. j.]	Celkom [mer. j.]
Max. nameraný výkon		kW	0,00	7,83	7,83		1,00			7,0000
Činná	1T	kWh	8479,00	8745,00	266,00		1,00			266,0000
Jalová induktívna	1T	kVarh	8136,00	8407,00	271,00		1,00			271,0000

Max. nameraný výkon 7,00 kW

Hodnoty merania sú Vám k dispozícii na požiadanie. Prosím kontaktujte nás prostredníctvom ZSE Energia, a. s., Čulenova 6, P. O. Box 325, 810 00 Bratislava 1 Back Office korporátneho predaja, , tel.: +421-(0)2-50 61 28 22, fax: +421-(0)2-50 61 49 89, topzakaznici@zse-energia.sk.

Výpočet účinníka

Čitateľ pre výp. TG PHI 1 [kvarh]	271,000
Menovateľ pre výp. TG PHI 1 [kWh]	266,000
TG PHI 1	1,019

Porad. č. faktúry / Var. symbol: 7220979664

Obchodný partner: 5100048841

Zmluvný účet: 6400003005

Meno a sídlo obch. partnera podľa obch. reg.:

Mestská časť Bratislava - Nové Mesto

JUNÁČKA 1/3216

832 91 BRATISLAVA

IČO: 00603317

DIČ: 2020887385

Číslo miesta dodávky: 24ZZS8022660000I

Číslo miesta spotreby: 3108022660

Fakturované obdobie: 01. 06. 2023 – 30. 06. 2023

Produkt: AdaptPowerSpecial

Adresa miesta spotreby:

JUNÁČKA 1

831 04 BRATISLAVA

Zmluvné hodnoty

Rezervovaná kapacita [kW]	Max. rezervovaná kapacita [kW]	Objednané množstvo [kWh]	Dodané množstvo [kWh]	Dohodnutý cos. fi
120	120	0	0	

Spotreba elektrickej energie

	Množstvo	Merná jednotka	Cena bez DPH [EUR/mer.j.]	Suma bez DPH [EUR]
VT vrátane strát	6007	kWh	0,0642200	385,77
NT vrátane strát	3402	kWh	0,0642200	218,48
Spotrebná daň	9409	kWh	0,0013200	12,42
Spolu				616,67

Distribúcia a prenos

Produkt: X2

	Množstvo	Merná jednotka	Cena bez DPH [EUR/mer.j.]	Straty [%]	Suma bez DPH [EUR]
Variabilná zložka tarify za distribúciu	9409	kWh	0,0098740		92,90
Rezervovaná kapacita	120,0000	kW	4,5545000	0	546,54
Prekročenie rezervovanej kapacity	0,0000	kW			0,00
Prekročenie maximálnej rezervovanej kapacity	0,0000	kW			0,00
Prirážka za nedodržanie účinníka	0				0,00
Dodávka jalovej elektriny	2508	kVAh	0,0166000		41,63
Platba za straty elektr. pri distr.el.	9409	kWh	0,0050700		47,70
Odvod do jadrového fondu	9409	kWh	0,0032700		30,77
Platba za systémové služby	9409	kWh	0,0062976		59,25
Platba za prevádzkovanie systému - pásmo I	9409	kWh	0,0159000		149,60
Spolu					968,39

	Dodávka silovej elektriny [kWh]	Spotreba [EUR]	Distribúcia a prenos [EUR]	Suma bez DPH [EUR]
Spolu	9409	616,67	968,39	1585,06

6/7

ZSE Energia, a. s., Čulenova 6, P. O. Box 325, 810 00 Bratislava 1

Back Office korporátneho predaja,

T +421-(0)2-50 61 28 22, F +421-(0)2-50 61 49 89, topzakaznici@zse-energia.sk.

IČO: 36677281, IČ DPH: SK2022249295, DIČ: 2022249295

Bankové spojenie: Tatra banka, a.s., č. ú.: 2649000047/1100; IBAN SK72 1100 0000 0026 4900 0047; BIC: TATRSKBX

Spoločnosť je zapísaná v Obchodnom registri Mestského súdu Bratislava III, oddiel Sa, v. č. 3978/B

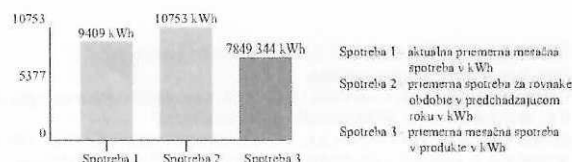

Technické údaje

Časový interval od – do: 01. 06. 2023 – 30. 06. 2023

Číslo elektromeru: 4142487

Počet kumulácií: 1

Názov položky	Druh tarify	Merná jednotka	Predchádzajúci stav	Konečný stav	Rozdiel	K	Fakt. nás.	Straty [%]	Straty [mer. j.]	Celkom [mer. j.]
Max. nameraný výkon		kW	2129,05	2137,72	8,67		4,00			34,0000
Činná	NT	kWh	116043,00	116861,00	818,00		4,00	4,00	130	3402,0000
	VT	kWh	243041,00	244485,00	1444,00		4,00	4,00	231	6007,0000
Jalová induktívna	1T	kVArh	29975,00	30061,00	86,00		4,00			344,0000
Jalová kapacitná	1T	kVArh	26525,00	27152,00	627,00		4,00			2508,0000

Max. nameraný výkon

34,00 kW

Hodnoty merania sú Vám k dispozícii na požiadanie. Prosím kontaktujte nás prostredníctvom ZSE Energia, a. s., Čulenova 6, P. O. Box 325, 810 00 Bratislava 1 Back Office korporátneho predaja, , tel.: +421-(0)2-50 61 28 22, fax: +421-(0)2-50 61 49 89, topzakaznici@zse-energia.sk.

Výpočet účinníka

Čitateľ pre výp. TG PHI 1 [kvarh]	344,000
Menovateľ pre výp. TG PHI 1 [kWh]	9409,000
TG PHI 1	0,037