

IDENTIFIKAČNÉ ÚDAJE OBCH. PARTNERA

Názov podľa obchodného registra Mestská časť Bratislava - Nové Mesto
 Obchodný partner číslo 5100048841
 Zmluvný účet 6500112833
 Sídlo podľa obchodného registra JUNÁCKA 1/3216
 832 91 BRATISLAVA
 IČO 00603317
 DIČ 2020887385
 Dátum dodania 01.11.2023
 Dátum spotreby 01.11.2023
 Dátum vystavenia 02.11.2023
 Fakturačné obdobie 01.11.2023 - 30.11.2023
 Dátum splatnosti 16.11.2023

2180630 - 09174 - BA_MP 122
 Dátum podania: 02.11.2023

1153453641

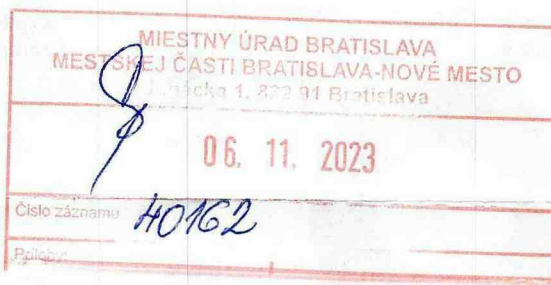

Mestská časť Bratislava - Nové Mesto
 JUNÁCKA 1/3216
 832 91 BRATISLAVA 3

Vážený obchodný partner,

d'akujeme Vám za prejavenu dôveru. Zasielame Vám faktúru za opakované dodanie tovaru a služby. Suma k úhrade vo výške 75,00 EUR Vám bude zinkasovaná z Vášho účtu v lehote splatnosti. Ďakujeme.

Číslo miesta spotreby EIC odberného miesta	Adresa miesta spotreby	Predpokladané množstvo	Spotrebná daň (0,00132 EUR/kWh)	Suma v EUR bez DPH	DPH %	DPH v EUR	Suma v EUR s DPH
3105191514 24ZZS51915140003	KRIŽNA 33 831 04 BRATISLAVA	196 kWh	0,26	62,50	20	12,50	75,00

K úhrade
75,00 EUR

Predpokladané množstvo kWh pre SPD za faktúru 196 kWh

Vystavený formulár bol skontrolovaný.

Elektronická faktúra je lepšia ako papierová

Elektronickú faktúru k vám **doručíme rýchlejšie a bezpečnejšie** bez toho, aby sa jej niekto dotýkal. Navyše, na rozdiel od papierovej faktúry je šetrnejšia k životnému prostrediu. **Zriadte si elektronickú faktúru aj vy.**

Stačí zavolať na Zákaznícku linku 0850 111 555 v pracovných dňoch od 7.00 hod. do 19.00 hod.

Každá pomoc prírode sa počíta, aj vaša. Ďakujeme.

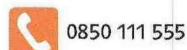
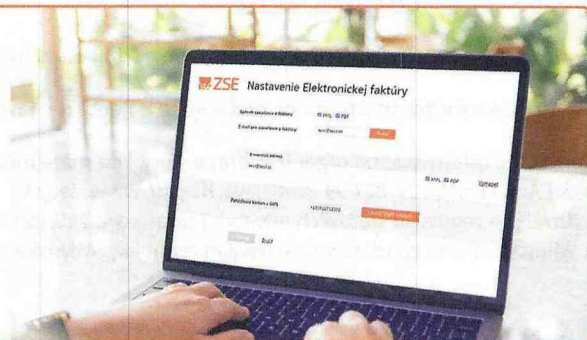

0850 111 555



kontakt@zse.sk



www.zse.sk



0800 111 567



OC Central, Metodova 6, 821 08 Bratislava

ZSE Energia, a. s., Čulenova 6, P. O. Box 325, 810 00 Bratislava 1

Back Office korporátneho predaja,

T +421(0)2-50 61 28 22, F +421(0)2-50 61 49 89, topzakaznici@zse-energia.sk.

IČO: 36677281, IČ DPH: SK2022249295, DIČ: 2022249295

Bankové spojenie: Tatra banka, a.s., č. ú.: 2649000047/1100; IBAN SK72 1100 0000 0026 4900 0047; BIC: TATRSKBX

Faktúra je považovaná za uhradenú až dňom pripísania finančných prostriedkov na účet spoločnosti ZSE Energia, a.s. Pri platbe prevodom je potrebné použiť správny variabilný symbol faktúry ktorý je uvedený na prvej strane faktúry. Na bezhotovostnú platbu môžete použiť bankové spojenie uvedené v tabuľke:

Bankové spojenie pre bezhotovostnú platbu

Banka	IBAN	BIC (SWIFT)
Tatrabanka	SK72 1100 0000 0026 4900 0047	TATRSK BX
VÚB	SK11 0200 0000 2700 0210 7012	SUBASK BX
Slovenská sporiteľňa	SK82 0900 0000 0001 1080 0463	GIBASK BX

Jednotková cena je stanovená v súlade s platným cenníkom dodávanej elektriny, ktorý je k dispozícii v každom ZSE Centre. Viac informácií nájdete na www.zse.sk.

Podiel energetických zdrojov

Podiel jednotlivých zdrojov energie v dodanej elektrine bol v roku 2022 v nasledujúcom členení:

Energetický mix ZSE Energia, a.s.

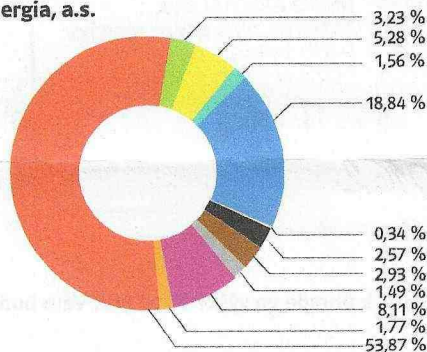

Zvyškový (reziduálny) mix zdroj: www.okte.sk (8/2023)

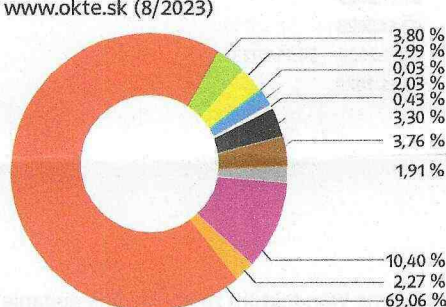

Legenda

- Biomasa
- Solárne
- Veterné
- Vodné
- Ostatné obnoviteľné
- Čierne uhlie
- Hnedé uhlie
- Ropné produkty
- Plynné palivo
- Ostatné fosílné
- Jadrové zdroje celkom

Informáciu o rádioaktívnom odpade, ktorý vznikol pri výrobe elektriny z celkového energetického mixu ZSE Energia, a.s., za predchádzajúci rok 2022 nájdete na www.zse.sk/elektrina#h-podiel.

Podiel zdrojov pre odberné miesta so Zelenou elektrinou



Na objem spotreby odberného miesta boli v zmysle služby Zelená elektrina pre firmy uplatnené záruky pôvodu elektriny z obnoviteľných zdrojov. Energetický mix dodávaný na odberné miesto je celým svojím objemom pokrytý elektrinou z obnoviteľných zdrojov.

Podiel zdrojov (%)

- Obnoviteľné zdroje



Riešenie sporov

Spory, ktoré vzniknú medzi dodávateľom elektriny a koncovým odberateľom elektriny na základe zmluvy o dodávke elektriny alebo zmluvy o združenej dodávke elektriny budú prednostne riešené dohodou. Ak k dohode nedôjde, je ktorákoľvek strana sporu oprávnená predložiť spor na vyriešenie miestnemu príslušnému súdu Slovenskej republiky alebo Úradu pre reguláciu sieťových odvetví na mimosúdne riešenie za podmienok a spôsobom stanoveným osobitným predpisom.

Vyhodnotenie štandardov kvality spoločnosti ZSE Energia, a.s., je zverejnené na www.zse.sk.

Použité skratky

1T – jednotarif VT – vysoká tarifa, NT – nízka tarifa, 2T – dvojtarif Max. – maximálna, Obj. množstva – objednaného množstva, Fakt. nás. – fakturačný násobiteľ, Max. nam. výkon – maximálny nameraný výkon, Mer. j. – merná jednotka, Var. symb. – variabilný symbol

Poruchová linka

Číslo poruchovej linky závisí od distribučného regiónu, do ktorého spadá vaše odberné miesto:

Distribučný región ZSE: 0800 111 567

Distribučný región SSE: 0800 159 000

Distribučný región VSE: 0800 123 332



Od 1. 4. 2023 sa zmenili informácie o ochrane a spracúvaní osobných údajov. Aktuálne znenie nájdete na našom webe www.zse.sk/gdpr.

Informácie o možnostiach zmeny dodávateľa nájdete na našom webovom sídle: www.zse.sk

Kontaktné informácie na organizácie/agentúry, kde máte možnosť získať informácie o dostupných opatreniach na zvýšenie energetickej účinnosti:

- SIEA: Bajkalská 27, 827 99 Bratislava, <https://www.siea.sk/>
- Úrad pre reguláciu sieťových odvetví: Tomášikova 28C, 821 01 Bratislava 3, <https://www.urso.gov.sk/uzitocne-informacie/>
- Ministerstvo hospodárstva Slovenskej republiky: Mlynské nivy 44/A, 827 15 Bratislava 212, <https://www.mhsr.sk/energetika/energeticka-efektivnost>