



Porad. č. faktúry / Var. symbol: 7230955753

Obchodný partner: 5100048841

Zmluvný účet: 6400003005

Mestská časť Bratislava - Nové Mesto
JUNÁCKA 1
831 04 BRATISLAVA 3

| | |
|--|---|
| MIESTNY ÚRAD BRATISLAVA MESTSKEJ ČASTI BRATISLAVA-NOVÉ MESTO Junácka 1, 832 91 Bratislava | |
| Dátum splatnosti: 18. 12. 2023 Dátum dodania: 30. 11. 2023 Dátum spotreby: 30. 11. 2023 Dátum vyhotovenia: 04. 12. 2023 | - 7. 12. 2023 Číslo záznamu: 44634 Číslo spisu: |
| Prílohy: | |

Meno a sídlo obch. partnera podľa obch. reg.:
Mestská časť Bratislava - Nové Mesto
JUNÁCKA 1/3216
832 91 BRATISLAVA
IČO: 00603317
DIČ: 2020887385

Vážený obchodný partner,
 ďakujeme za prejavení dôvery. Posielame Vám faktúru za elektrinu. Úhrada nedoplatku bude realizovaná v rámci inkasa priamo z Vášho účtu do 18.12.2023. Ďakujeme.

| | Suma bez DPH [EUR] | DPH [%] | DPH [EUR] | Suma s DPH [EUR] |
|-----------------------------|--------------------|---------|---------------|------------------|
| Za dodanie tovaru a služieb | 2252,92 | 20,00 | 450,58 | 2703,50 |
| Odpočítané zálohy | | | | -2000,00 |
| Spolu | 2252,92 | | 450,58 | 703,50 |
| Nedoplatok | | | | 703,50 |

Dôležité informácie o zvyšovaní energetickej efektívnosti a úsporách energií nájdete na www.setri.sk.

Porad. č. faktúry / Var. symbol: 7230955753

Obchodný partner: 5100048841

Zmluvný účet: 6400003005

Meno a sídlo obch. partnera podľa obch. reg.:

Mestská časť Bratislava - Nové Mesto

JUNÁČKA 1/3216

832 91 BRATISLAVA

IČO: 00603317

DIČ: 2020887385

Číslo miesta dodávky: 24ZZS55006230007

Číslo miesta spotreby: 3105500623

Fakturované obdobie: 01. 11. 2023 – 30. 11. 2023

Produkt: Register-Special

Adresa miesta spotreby:

RAČIANSKA 91

831 02 BRATISLAVA

Zmluvné hodnoty

| Rezervovaná kapacita [kW] | Max. rezervovaná kapacita [kW] | Objednané množstvo [kWh] | Dodané množstvo [kWh] | Dohodnutý cos. fi |
|---------------------------|--------------------------------|--------------------------|-----------------------|-------------------|
| 0 | 0 | 0 | 0 | |

Spotreba elektrickej energie

| | Množstvo | Merná jednotka | Cena bez DPH [EUR/mer.j.] | Suma bez DPH [EUR] |
|------------------|----------|----------------|---------------------------|--------------------|
| 1T vrátane strát | 52 | kWh | 0,0642200 | 3,34 |
| Spotrebná daň | 52 | kWh | 0,0013200 | 0,07 |
| Spolu | | | | 3,41 |

Distribúcia a prenos

Produkt: C2-X3

| | Množstvo | Merná jednotka | Cena bez DPH [EUR/mer.j.] | Straty [%] | Suma bez DPH [EUR] |
|--|----------|----------------|---------------------------|------------|--------------------|
| Variabilná zložka tarify za distribúciu | 52 | kWh | 0,0247310 | | 1,29 |
| Rezervovaná kapacita | 27.0210 | A | 0,2202000 | 0 | 5,95 |
| Prekročenie rezervovanej kapacity | 0,0000 | kW | | | 0,00 |
| Prekročenie maximálnej rezervovanej kapacity | 0,0000 | kW | | | 0,00 |
| Prirážka za nedodržanie účinníka | 0 | | | | 0,00 |
| Dodávka jalovej elektriny | 22 | kVarh | 0,0166000 | | 0,37 |
| Platba za straty elektr.pri distr.el. | 52 | kWh | 0,0114660 | | 0,60 |
| Odvod do jadrového fondu | 52 | kWh | 0,0032700 | | 0,17 |
| Platba za systémové služby | 52 | kWh | 0,0062976 | | 0,33 |
| Platba za prevádzkovanie systému | 52 | kWh | 0,0159000 | | 0,83 |
| Spolu | | | | | 9,54 |

| | Dodávka silovej elektriny [kWh] | Spotreba [EUR] | Distribúcia a prenos [EUR] | Suma bez DPH [EUR] |
|--------------|---------------------------------|----------------|----------------------------|--------------------|
| Spolu | 52 | 3,41 | 9,54 | 12,95 |

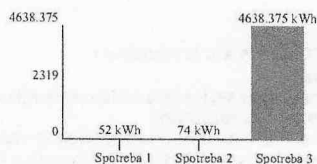

Spotreba 1 - aktuálna priemerná mesačná spotreba v kWh
Spotreba 2 - priemerná spotreba za rovnaké obdobie v predchádzajúcom roku v kWh
Spotreba 3 - priemerná mesačná spotreba v produkte v kWh

Technické údaje

Časový interval od – do: 01. 11. 2023 – 30. 11. 2023

Číslo elektromeru: 5160992

Počet kumulácií: 1

| Názov položky | Druh tarify | Merná jednotka | Predchádzajúci stav | Konečný stav | Rozdiel | K | Fakt. nás. | Straty [%] | Straty [mer. j.] | Celkom [mer. j.] |
|---------------------|-------------|----------------|---------------------|--------------|---------|---|------------|------------|------------------|------------------|
| Max. nameraný výkon | | kW | 0,00 | 2,15 | 2,15 | | 1,00 | | | 2,1500 |
| Činná | 1T | kWh | 2018,00 | 2070,00 | 52,00 | | 1,00 | | | 52,0000 |
| Jalová indukčná | 1T | kVArh | 668,00 | 669,00 | 1,00 | | 1,00 | | | 1,0000 |
| Jalová kapacitná | 1T | kVArh | 572,00 | 594,00 | 22,00 | | 1,00 | | | 22,0000 |

Technické údaje

Max. nameraný výkon 2,15 kW

Hodnoty merania sú Vám k dispozícii na požiadanie. Prosím kontaktujte nás prostredníctvom ZSE Energia, a. s., Čulenova 6, P. O. Box 325, 810 00 Bratislava 1 Back Office korporátneho predaja, , tel.: +421-(0)2-50 61 28 22, fax: +421-(0)2-50 61 49 89, topzakaznici@zse-energia.sk.

Výpočet účinníka

Čitateľ pre výp. TG PHI 1 [kvarh] 1,000
Menovateľ pre výp. TG PHI 1 [kWh] 52,000
TG PHI 1 0,019

Porad. č. faktúry / Var. symbol: 7230955753

Obchodný partner: 5100048841

Zmluvný účet: 6400003005

Meno a sídlo obch. partnera podľa obch. reg.:

Mestská časť Bratislava - Nové Mesto

JUNÁCKA 1/3216

832 91 BRATISLAVA

IČO: 00603317

DIČ: 2020887385

Číslo miesta dodávky: 24ZZS60815070002

Číslo miesta spotreby: 3106081507

Fakturované obdobie: 01. 11. 2023 – 30. 11. 2023

Produkt: Register-Special

Adresa miesta spotreby:

ROBOTNÍČKA 11

831 03 BRATISLAVA

Zmluvné hodnoty

| Rezervovaná kapacita [kW] | Max. rezervovaná kapacita [kW] | Objednané množstvo [kWh] | Dodané množstvo [kWh] | Dohodnutý cos. fi |
|---------------------------|--------------------------------|--------------------------|-----------------------|-------------------|
| 0 | 0 | 0 | 0 | |

Spotreba elektrickej energie

| | Množstvo | Merná jednotka | Cena bez DPH [EUR/mer.j.] | Suma bez DPH [EUR] |
|------------------|----------|----------------|---------------------------|--------------------|
| IT vrátane strát | 399 | kWh | 0,0642200 | 25,62 |
| Spotrebná daň | 399 | kWh | 0,0013200 | 0,53 |
| Spolu | | | | 26,15 |

Distribúcia a prenos

Produkt: C2-X3

| | Množstvo | Merná jednotka | Cena bez DPH [EUR/mer.j.] | Straty [%] | Suma bez DPH [EUR] |
|--|----------|----------------|---------------------------|------------|--------------------|
| Variabilná zložka tarify za distribúciu | 399 | kWh | 0,0247310 | | 9,87 |
| Rezervovaná kapacita | 48,0020 | A | 0,2202000 | 0 | 10,57 |
| Prekročenie rezervovanej kapacity | 0,0000 | kW | | | 0,00 |
| Prekročenie maximálnej rezervovanej kapacity | 0,0000 | kW | | | 0,00 |
| Prirážka za nedodržanie účinníka | 0 | | | | 21,30 |
| Dodávka jalovej elektriny | 0 | kVArh | | | 0,00 |
| Platba za straty elektr.pri distr.el. | 399 | kWh | 0,0114660 | | 4,57 |
| Odvod do jadrového fondu | 399 | kWh | 0,0032700 | | 1,30 |
| Platba za systémové služby | 399 | kWh | 0,0062976 | | 2,51 |
| Platba za prevádzkovanie systému | 399 | kWh | 0,0159000 | | 6,34 |
| Spolu | | | | | 56,46 |

| Dodávka silovej elektriny [kWh] | Spotreba [EUR] | Distribúcia a prenos [EUR] | Suma bez DPH [EUR] |
|---------------------------------|----------------|----------------------------|--------------------|
| Spolu | 399 | 26,15 | 56,46 |

4/7

ZSE Energia, a. s., Čulenova 6, P. O. Box 325, 810 00 Bratislava 1

Back Office korporátneho predaja,

T +421-(0)2-50 61 28 22, F +421-(0)2-50 61 49 89, topzakaznici@zse-energia.sk.

IČO: 36677281, IČ DPH: SK2022249295, DIČ: 2022249295

Bankové spojenie: Tatra banka, a.s., č. ú.: 2649000047/1100; IBAN SK72 1100 0000 0026 4900 0047; BIC: TATRSKBX

Spoločnosť je zapísaná v Obchodnom registri Mestského súdu Bratislava III, oddiel Sa, v. č. 3978/B

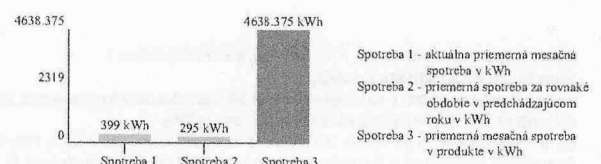

Technické údaje

Časový interval od – do: 01. 11. 2023 – 30. 11. 2023

Číslo elektromeru: 5165411

Počet kumulácií: 1

| Názov položky | Druh tarify | Merná jednotka | Predchádzajúci stav | Konečný stav | Rozdiel | K | Fakt. nás. | Straty [%] | Straty [mer. j.] | Celkom [mer. j.] |
|---------------------|-------------|----------------|---------------------|--------------|---------|---|------------|------------|------------------|------------------|
| Max. nameraný výkon | | kW | 0,00 | 6,82 | 6,82 | | 1,00 | | | 6,8200 |
| Činná | 1T | kWh | 9683,00 | 10082,00 | 399,00 | | 1,00 | | | 399,0000 |
| Jalová induktívna | 1T | kVArh | 9504,00 | 9799,00 | 295,00 | | 1,00 | | | 295,0000 |

Max. nameraný výkon 6,82 kW

Hodnoty merania sú Vám k dispozícii na požiadanie. Prosím kontaktujte nás prostredníctvom ZSE Energia, a. s., Čulenova 6, P. O. Box 325, 810 00 Bratislava 1 Back Office korporátneho predaja, , tel.: +421-(0)2-50 61 28 22, fax: +421-(0)2-50 61 49 89, topzakaznici@zse-energia.sk.

Výpočet účinníka

| | |
|-----------------------------------|---------|
| Čitateľ pre výp. TG PHI 1 [kvarh] | 295,000 |
| Menovateľ pre výp. TG PHI 1 [kWh] | 399,000 |
| TG PHI 1 | 0,739 |

Porad. č. faktúry / Var. symbol: 7230955753

Obchodný partner: 5100048841

Zmluvný účet: 6400003005

Meno a sídlo obch. partnera podľa obch. reg.:

Mestská časť Bratislava - Nové Mesto

JUNÁCKA 1/3216

832 91 BRATISLAVA

IČO: 00603317

DIČ: 2020887385

Číslo miesta dodávky: 24ZZS8022660000I

Číslo miesta spotreby: 3108022660

Fakturované obdobie: 01. 11. 2023 – 30. 11. 2023

Produkt: AdaptPowerSpecial

Adresa miesta spotreby:

JUNÁCKA 1

831 04 BRATISLAVA

Zmluvné hodnoty

| Rezervovaná kapacita [kW] | Max. rezervovaná kapacita [kW] | Objednané množstvo [kWh] | Dodané množstvo [kWh] | Dohodnutý cos. fi |
|---------------------------|--------------------------------|--------------------------|-----------------------|-------------------|
| 120 | 120 | 0 | 0 | |

Spotreba elektrickej energie

| | Množstvo | Merná jednotka | Cena bez DPH [EUR/mer.j.] | Suma bez DPH [EUR] |
|------------------|----------|----------------|---------------------------|--------------------|
| VT vrátane strát | 10649 | kWh | 0,0642200 | 683,88 |
| NT vrátane strát | 4056 | kWh | 0,0642200 | 260,48 |
| Spotrebná daň | 14705 | kWh | 0,0013200 | 19,41 |
| Spolu | | | | 963,77 |

Distribúcia a prenos

Produkt: X2

| | Množstvo | Merná jednotka | Cena bez DPH [EUR/mer.j.] | Straty [%] | Suma bez DPH [EUR] |
|--|----------|----------------|---------------------------|------------|--------------------|
| Variabilná zložka tarify za distribúciu | 14705 | kWh | 0,0098740 | | 145,20 |
| Rezervovaná kapacita | 120,0000 | kW | 4,5545000 | 0 | 546,54 |
| Prekročenie rezervovanej kapacity | 0,0000 | kW | | | 0,00 |
| Prekročenie maximálnej rezervovanej kapacity | 0,0000 | kW | | | 0,00 |
| Prirážka za nedodržanie účinníka | 0 | | | | 0,00 |
| Dodávka jalovej elektriny | 3180 | kVArh | 0,0166000 | | 52,79 |
| Platba za straty elektr.pri distr.el. | 14705 | kWh | 0,0050700 | | 74,55 |
| Odvod do jadrového fondu | 14705 | kWh | 0,0032700 | | 48,09 |
| Platba za systémové služby | 14705 | kWh | 0,0062976 | | 92,61 |
| Platba za prevádzkovanie systému | 14705 | kWh | 0,0159000 | | 233,81 |
| Spolu | | | | | 1193,59 |

| | Dodávka silovej elektriny [kWh] | Spotreba [EUR] | Distribúcia a prenos [EUR] | Suma bez DPH [EUR] |
|--------------|---------------------------------|----------------|----------------------------|--------------------|
| Spolu | 14705 | 963,77 | 1193,59 | 2157,36 |

6/7

ZSE Energia, a. s., Čulenova 6, P. O. Box 325, 810 00 Bratislava 1

Back Office korporátneho predaja,

T +421-(0)2-50 61 28 22, F +421-(0)2-50 61 49 89, topzakaznici@zse-energia.sk.

IČO: 36677281, IČ DPH: SK2022249295, DIČ: 2022249295

Bankové spojenie: Tatra banka, a.s., č. ú.: 2649000047/1100; IBAN SK72 1100 0000 0026 4900 0047; BIC: TATRSKBX

Spoločnosť je zapísaná v Obchodnom registri Mestského súdu Bratislava III, oddiel Sa, v. č. 3978/B

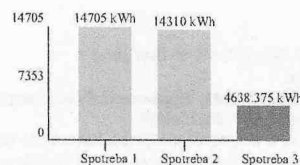

Spotreba 1 - aktuálna priemerná mesačná spotreba v kWh
Spotreba 2 - priemerná spotreba za rovnaké obdobie v predchádzajúcom roku v kWh
Spotreba 3 - priemerná mesačná spotreba v produkte v kWh

Technické údaje

Časový interval od – do: 01. 11. 2023 – 30. 11. 2023

Číslo elektromeru: 4142487

Počet kumulácií: 1

| Názov položky | Druh tarify | Merná jednotka | Predchádzajúci stav | Konečný stav | Rozdiel | K | Fakt. nás. | Straty [%] | Straty [mer. j.] | Celkom [mer. j.] |
|---------------------|-------------|----------------|---------------------|--------------|---------|---|------------|------------|------------------|------------------|
| Max. nameraný výkon | | kW | 2179,46 | 2201,11 | 21,65 | | 4,00 | | | 86,6000 |
| Činná | NT | kWh | 120478,00 | 121453,00 | 975,00 | | 4,00 | 4,00 | 156 | 4056,0000 |
| | VT | kWh | 250679,00 | 253239,00 | 2560,00 | | 4,00 | 4,00 | 409 | 10649,0000 |
| Jalová indukčná | 1T | kVArh | 30373,00 | 30432,00 | 59,00 | | 4,00 | | | 236,0000 |
| Jalová kapacitná | 1T | kVArh | 29852,00 | 30647,00 | 795,00 | | 4,00 | | | 3180,0000 |

Max. nameraný výkon 86,60 kW

Hodnoty merania sú Vám k dispozícii na požiadanie. Prosím kontaktujte nás prostredníctvom ZSE Energia, a. s., Čulenova 6, P. O. Box 325, 810 00 Bratislava 1 Back Office korporátneho predaja, , tel.: +421-(0)2-50 61 28 22, fax: +421-(0)2-50 61 49 89, topzakaznici@zse-energia.sk.

Faktúra je považovaná za uhradenú až dňom pripísania finančných prostriedkov na účet spoločnosti ZSE Egegia, a.s. Pri platbe prevodom je potrebné použiť správny variabilný symbol faktúry ktorý je uvedený na prvej strane faktúry. Na bezhotovostnú platbu môžete použiť bankové spojenie uvedené v tabuľke:

| Bankové spojenie pre bezhotovostnú platbu | | |
|---|-------------------------------|-------------|
| Banka | IBAN | BIC (SWIFT) |
| Tatra banka | SK72 1100 0000 0026 4900 0047 | TATRSKBX |
| VÚB | SK11 0200 0000 2700 0210 7012 | SUBASKBX |
| Slovenská sporiteľňa | SK82 0900 0000 0001 1080 0463 | GIBASKBX |

Jednotková cena je stanovená v súlade s platným cenníkom dodávanej elektriny, ktorý je k dispozícii v každom ZSE Centre. Viac informácií nájdete na www.zse.sk.

Podiel energetických zdrojov

Podiel jednotlivých zdrojov energie v dodanej elektrine bol v roku 2022 v nasledujúcom členení:

Energetický mix ZSE Egegia, a.s.

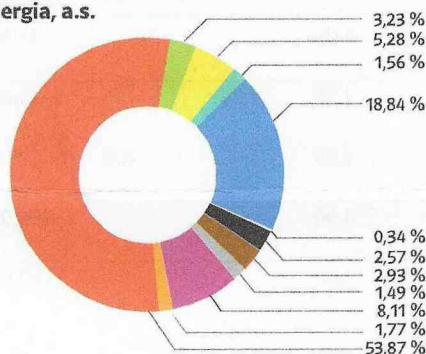

Zvyškový (reziduálny) mix zdroj: www.okte.sk (8/2023)

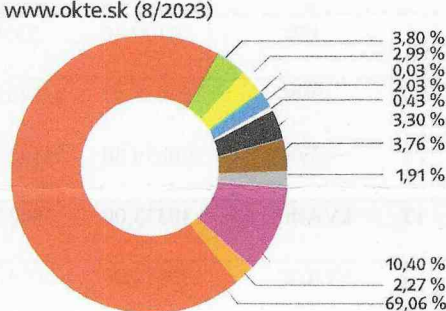

Legenda

- Biomasa
- Solárne
- Veterné
- Vodné
- Ostatné obnoviteľné
- Čierne uhlie
- Hnedé uhlie
- Ropné produkty
- Plynné palivo
- Ostatné fosílné
- Jadrové zdroje celkom

Informáciu o rádioaktívnom odpade, ktorý vznikol pri výrobe elektriny z celkového energetického mixu ZSE Egegia, a.s., za predchádzajúci rok 2022 nájdete na www.zse.sk/elektrina#h-podiel.

Riešenie sporov

Spory, ktoré vzniknú medzi dodávateľom elektriny a koncovým odberateľom elektriny na základe zmluvy o dodávke elektriny alebo zmluvy o združenej dodávke elektriny budú prednostne riešené dohodou. Ak k dohode nedôjde, je ktorákoľvek strana sporu oprávnená predložiť spor na vyriešenie miestnemu príslušnému súdu Slovenskej republiky alebo Úradu pre reguláciu sieťových odvetví na mimosúdne riešenie za podmienok a spôsobom stanoveným osobitným predpisom.

Vyhodnotenie štandardov kvality spoločnosti ZSE Egegia, a.s., je zverejnené na www.zse.sk.

Použité skratky

1T – jednotarif, VT – vysoká tarifa, NT – nízka tarifa, 2T – dvojtarif, Max. – maximálna, Obj. množstva – objednaného množstva, Fakt. nás. – fakturačný násobiteľ, Max. nam. výkon – maximálny nameraný výkon, Mer. j. – merná jednotka, Var. symb. – variabilný symbol

Poruchová linka

Číslo poruchovej linky závisí od distribučného regiónu, do ktorého spadá vaše odberné miesto:

Distribučný región ZSE: 0800 111 567

Distribučný región SSE: 0800 159 000

Distribučný región VSE: 0800 123 332



Od 1. 4. 2023 sa zmenili informácie o ochrane a spracúvaní osobných údajov. Aktuálne znenie nájdete na našom webe www.zse.sk/gdpr.

Informácie o možnostiach zmeny dodávateľa nájdete na našom webovom sídle: www.zse.sk

Kontaktné informácie na organizácie/agentúry, kde máte možnosť získať informácie o dostupných opatreniach na zvýšenie energetickej účinnosti:

- SIEA: Bajkalská 27, 827 99 Bratislava, <https://www.siea.sk/>
- Úrad pre reguláciu sieťových odvetví: Tomášikova 28C, 821 01 Bratislava 3, <https://www.urso.gov.sk/uzitocne-informacie/>
- Ministerstvo hospodárstva Slovenskej republiky: Mlynské nivy 44/A, 827 15 Bratislava 212, <https://www.mhsr.sk/energetika/energeticka-efektivnost>